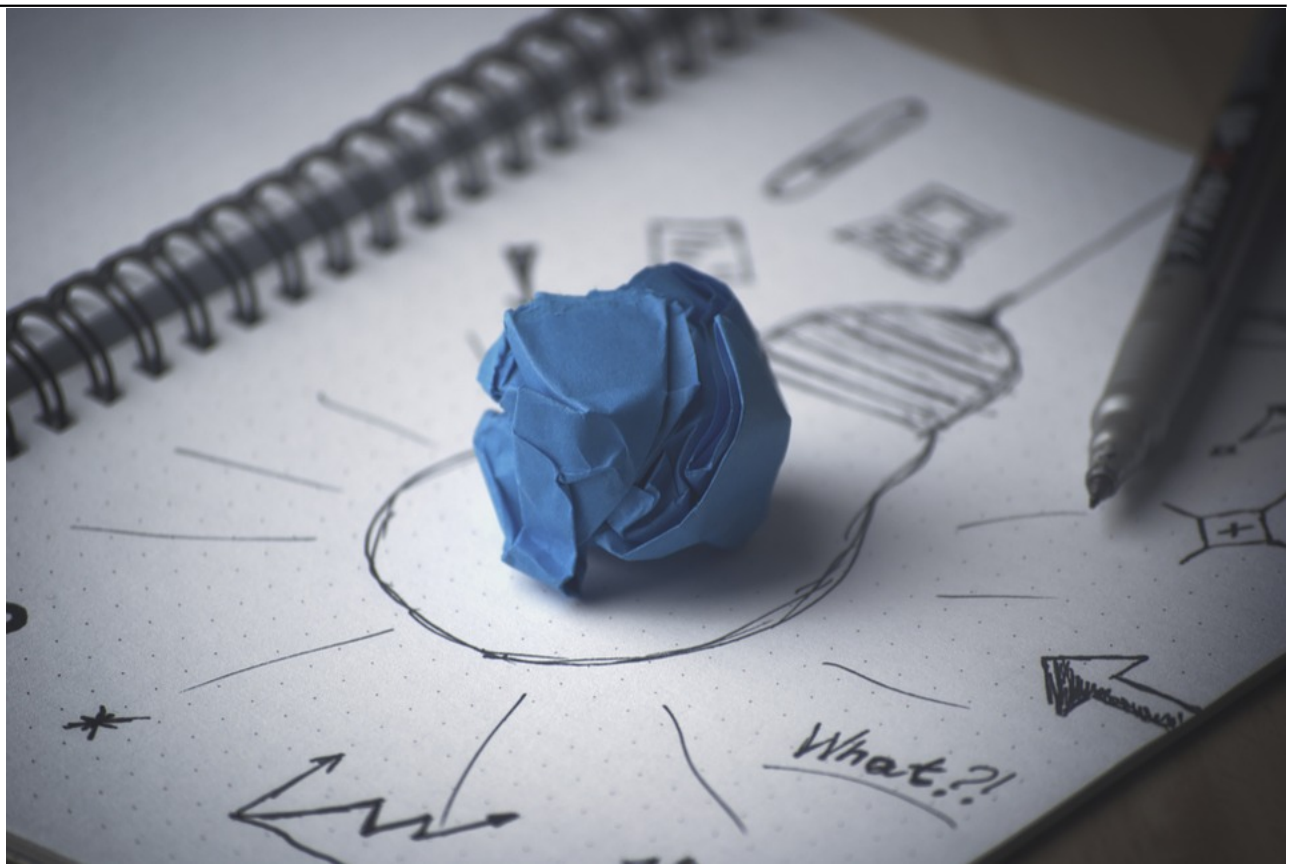

Seminari ‘Impulsant la innovació social des de la cooperació al desenvolupament’

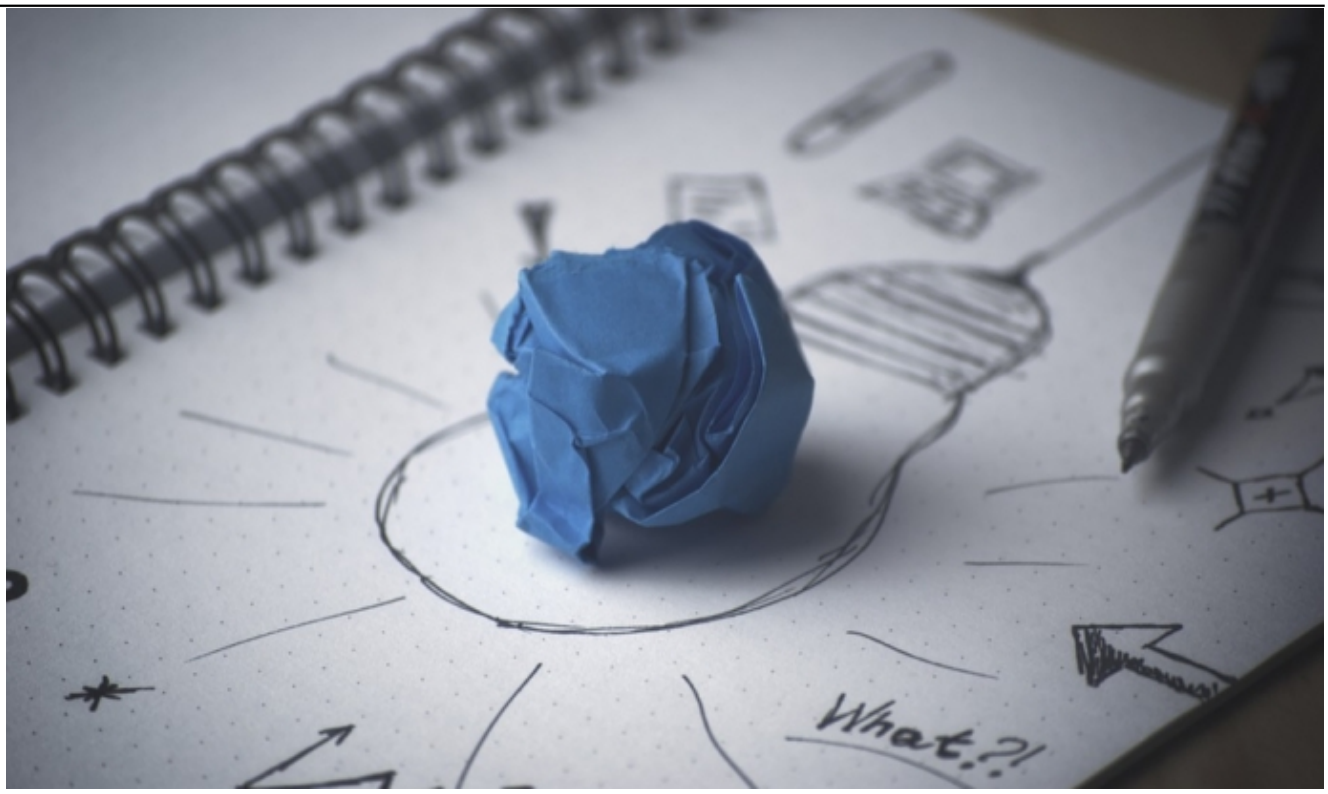

Barcelona
Dimecres, 20/04/2016

Organitzat per la Direcció de Relacions Internacionals de la Diputació de Barcelona, el seminari se centrarà a les visions locals a la Mediterrània.

La Direcció de Relacions Internacionals de la Diputació de Barcelona ha organitzat pel proper 20 d’abril a Barcelona el **Seminari ‘Impulsant la innovació social des de la cooperació al desenvolupament: visions locals a la Mediterrània’**. L’objectiu del seminari és impulsar experiències innovadores de transformació social a les dues riberes de la Mediterrània, per a la construcció d’un món més just i sostenible.

El seminari compta amb la col·laboració del Centre Marocain pour la Recherche et le Développement (CMRD), i forma part de la Plataforma LocalMed-Marroc, iniciativa que té per objectiu fomentar el diàleg entre ajuntaments de la demarcació de Barcelona i comunes del nord del Marroc. El seminari tindrà lloc a l'auditori del Pati Manning durant el matí. Per més informació sobre el programa i els horaris, pots consultar el següent enllaç.

Data:
Dimecres 20 abr

Hora:
00:00

Organitzador: Direcció de Relacions Internacionals de la Diputació de Barcelona
Correu electrònic de l'organitzador: d.relacionsint@diba.cat
Enllaç: Anar al web de l'esdeveniment

URL d'origen: https://xarxanet.org/agenda/seminari-impulsant-la-innovacio-social-des-de-la-cooperacio-al-desenvolupament